

AUTO DE NOTIFICAÇÃO N.º 001/2022

AÇÃO DE FISCALIZAÇÃO

Tubarão, 08 de Fevereiro de 2022.

1. IDENTIFICAÇÃO DO ENTE REGULADOR

AGÊNCIA REGULADORA DE SANEAMENTO DE TUBARÃO

Endereço: R.Tubalcain Faraco,85, sl 704

Cep: 88701-150

Bairro: Centro

Telefone/fax: 3621-9016

Cidade: Tubarão/SC

2. IDENTIFICAÇÃO DO PRESTADOR DE SERVIÇOS

CONCESSIONÁRIA TUBARÃO SANEAMENTO S.A.

Endereço: Rua Altamiro Guimarães, 685

Cep: 88701-301

Bairro: Oficinas

Telefone/fax: 3052-7400

Cidade: Tubarão/SC

3. DADOS DA FISCALIZAÇÃO

Seguimento Fiscalizado: Rede de Esgoto Sanitário

Objeto: **REPAVIMENTAÇÃO**

Localização: R. Vereador João Praxedes, R. Prof. Mylma Neves Car R.Aldo Hulse, R. Luis Martins Collaço

Origem da Ação Fisc.: Reclamação de Moradores/Transeuntes

Contatos:

4. DESCRIÇÃO DOS FATOS APURADOS (CONSTATAÇÕES)

Moradores e Transeuntes incomodados com a poeira e buracos, fatos descritos nos Relatórios de Fiscalização 015/016/018. Demora na REPAVIMENTAÇÃO, execução de pavimentação inadequada, não molhamento das vias.

5. PRAZO PARA REGULARIZAÇÃO

A Concessionária tem prazo de três (03) dias para apresentar encaminhamentos.

6. NÃO-CONFORMIDADES

Poeira e buracos nas Vias

7. ATIVIDADES NECESSÁRIAS PARA A CORREÇÃO

Repavimentar, e APRESENTAR CRONOGRAMA DE EXECUÇÃO

8. ENQUADRAMENTO DAS PENALIDADES

Artigo(s): | Cláusulas: do Contrato.

Grau de Penalidade: ADVERTÊNCIA/NOTIFICAÇÃO

9. RESPONSÁVEL

Técnico Responsável : Madelon Rebelo Peters/Rafael Marques

Assinaturas:

Cargo: Superintendentes Técnicos

8. RECEBIMENTO

NOME DO RESPONSÁVEL:

Assinatura:

DATA:

HORA:

9. REGISTRO FOTOGRÁFICO

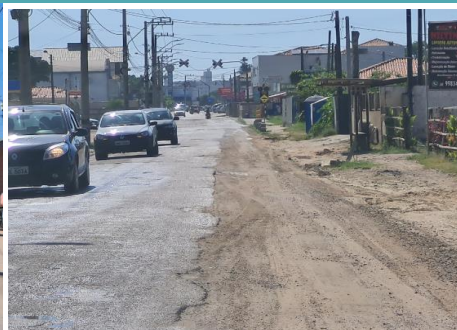

ABASTECIMENTO DE ÁGUA
ESGOTAMENTO DE ESGOTO
RESIDUOS SOLIDOS
DRENAGEM PLUVIAL

CONCESSIONÁRIA TUBARÃO SANEAMENTO S.A.
PREFEITURA MUNICIPAL DE TUBARÃO
RETRANS
SERRANA ENGENHARIA
RETRANS E SERRANA ENGENHARIA
EMPRESA TERCEIRIZA PELA PMT
OUTROS

SUPERINTENDENTE TÉCNICO
SUPERINTENDENTE GERAL
SUPERINTENDENTE ADM-FINANCEIRO
SUPERINTENDENTE JURÍDICO
OUVIDORA

ENG. MARCELO FERNANDES MATOS
ENG. RAFAEL MARQUES
ENG^a MADELON REBELO PETERS
LETÍCIA BIANCHINI SILVA
MICHEL SZYMANSKI
GRAZIELLA DA VEIGA

I - Leve	Art. 29
II - Média	Art. 30
III - Grave	Art. 31
	Art. 35 - I
	Art. 35 - II
	Art. 35 - III
	Art. 36 - I
	Art. 36 - II
	Art. 36 - III
	Art. 37 - I
	Art. 37 - II
	Art. 37 - III

A camada aplicada para recomposição da capa asfáltica nos r

Destacamos ainda que os Tubos de Inspeção e Limpeza que li;

recortes realizados para a

garãõ os ramais dos usuá